



VIRTUAL BOY

# V·TETRIS

V・テトリス

とりあつかいせつめいしょ  
取扱説明書  
VUE-VTRJ-JPN

## ごあいさつ



このたびは、ビービーエス バーチャルボーイ専用カートリッジ“V・テトリス”をお買い上げいただき、誠にありがとうございました。まずはじめに別冊の「注意書」をお読みいただき、次にこの「取扱説明書」の指示に従い、各調整を行ったうえ、正しい使用方法でご愛用ください。なお、「注意書」およびこの「取扱説明書」は大切に保管してください。

Tetris™ and ©1987 Elorg.

Tetris licensed to Bullet-Proof Software.

Original concept by Alexey Pajitnov.

V-Tetris™ and ©Elorg.

©1995 Bullet-Proof Software All rights reserved.

# V TETRIS

## V・テトリス

### CONTENTS

- ゲームを始める前に..... P 1～4
- コントローラの操作..... P 5～6
- さあ、ゲームを遊んでみよう！..... P 7～10
- テトリスってどんなゲーム？..... P 11～12
- ゲームモードA..... P 13～14
- ゲームモードB..... P 15～16
- ゲームモードC（ループテトリス）..... P 17～20
- とくしての得点表（ゲームモードA・B）..... P 21
- とくしての得点表（ゲームモードC）..... P 22～26
- ゲームオーバー..... P 27
- たまたま電話をかける前に..... P 28

# ゲームを始める前に

バーチャルボーイには、いろいろな調整をするところがあります。ゲームをスタートする前に必ずこれらの調整をおこなってください。

- 1 バーチャルボーイ本体にカートリッジを正しくセットしてください。カートリッジをセット後、コントローラの前面にある電源スイッチをONにすると、しばらくして右の画面が現われます。



- 2 STARTボタンを押すと「目の幅調整画面」に切り替わります。各調整はこの画面を見ながらおこないます。

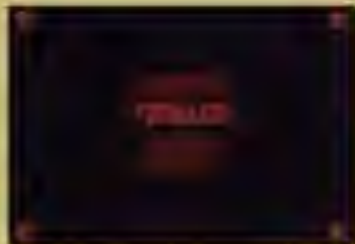

## 目の幅調整ダイヤルについて

プレイヤーの左目と右目の幅にバーチャルボーイ内部の表示装置を合わせる調整です。

調整画面を見ながら、本体上部にある「目の幅調整ダイヤル」をまわし、画面の4すみにあるマークが見える状態にあわせてください。



このように、4すみのマークが見えるように調整してください。



★4つのマークが全て見えない場合もありますが、3つ見えていればゲームに支障はありません。

★また、ゲーム中に再調整することも可能です。(詳しくはP.5をご覧ください。)



★その色の補正については、バーチャルボーイ本体取扱説明書をお読みください。

# ゲームを始める前に

## オートマティックポーズ機能について

バーチャルボーイ専用カートリッジには、プレイヤーの自の健康を守るため、適度な時間でゲームを自動的に休止する「オートマティックポーズ機能」があります。

調整画面で調整を終えた後、STARTボタンを押すと、右の画面に切り替わります。

十字ボタンの左右で、「オートマティックポーズ機能」のON/OFFが選べます。この画面で再びSTARTボタンを押すとデモが始まり、さらに押すとタイトル画面が現われます。



この機能を使用することにより、ゲームを約30分以上プレイするとオートマテックポーズ機能が働き、ポーズ（一時中止）状態となります。

適度な休憩を取り、目や体を休めてください。

スタートボタンを押すと通常のポーズ状態になり、

もう一度押すとゲームを再開できます。

なお、ポーズを解除したときは時間のカウントは0に戻ります。



# コントローラの操作

コントローラ (前)



コントローラ (側)





- 1** **十字ボタン**  
(左側)  
メニュー画面での項目の選択、ゲームプレイのブロックの移動に使用します。(下に押すと、ブロックの落下スピードを速くすることができます。)
- 2** **Aボタン**  
メニュー画面での項目の決定、ブロックの右回転ができます。
- 3** **Bボタン**  
メニュー画面での項目のキャンセル、ブロックの左回転ができます。
- 4** **L・Rボタン**  
「ゲームモードC」でのフィールドの左移動、右移動に使用します。
- 5** **スタートボタン**  
メニュー画面での項目の決定、ゲームプレイ中のホースのON/OFFに使用します。
- 6** **セレクトボタン**  
ゲームプレイ中のネクストブロック(次に出てくるブロック)のON/OFFに使用します。

★ゲームプレイ中に目の移動をしたい場合は、スタートボタンでホースをかける→セレクトボタンを押すことによって調整画面に入ることができます。何かボタンを押すと戻ります。

★右側の十字ボタンは使用しません。

# さあ、ゲームを遊んでみよう！

## タイトル画面

タイトル画面が表示されたらSTARTボタンかAボタンでゲームモードセレクト画面に進みます。何もボタンを押さないでいるとオートデモに入ります。デモ中に何かボタンを押すことによってタイトル画面に戻ることができます。



## メニュー画面

ここでは、ゲームモードや曲の選択、レベルセレクトができます。

### 1 ゲームモードセレクト

A・B・Cの3タイプの中から、自分のプレイしたいモードを十字ボタンの左右で選択。Aボタン（またはSTARTボタン）で決定します。



## 2 ミュージックセレクト

ゲーム中の曲を選択することができます。曲はA・B・Cの3タイプがありますが、「SILENCE」を選ぶと、曲は鳴りません。十字ボタンの左右で選択、Aボタン（またはSTARTボタン）で決定します。  
★ゲームモードCは専用の曲が用意されているのでモードCを選択した場合にはミュージックセレクトは行いません。



## 3 レベルセレクト

ゲームをスタートする前に各モードレベルの設定をすることができます。ゲームモードのAとCを選択した場合にはレベルを選ぶことができます。十字ボタンの左右で選択、Aボタン（またはSTARTボタン）で決定します。ゲームモードBを選択した場合には十字ボタンの左右でレベルの選択、Aボタン（またはSTARTボタン）で決定後、ラウンドを選択します。Bボタンで1つ前の画面に戻ることができます。



★詳しいことは各ゲームモードの説明をお読みください。

# さあ、ゲームを遊んでみよう！

## グラフィックセレクト画面

ここでは、ゲーム中に表示される背景のタイプを選ぶことができます。十字ボタンの左右で選択、Aボタン（またはSTARTボタン）で決定です。背景の種類は2種類あるので好みの背景を選んでプレイしましょう。



ゲームモードBで  
背景Aを選択した場合



|        |   | 背景 A                              | 背景 B                        |
|--------|---|-----------------------------------|-----------------------------|
| ゲームモード | A | 輝ふる夜景が向ともロマンティック。でも、良とれてミスらないように。 | 小人たちを真ていると心がホントカしてくる気がするね。  |
|        | B | 家の中に熊が泳いでいるよ。のんびりした雰囲気だけどパズルは真剣に。 | 小人、お城にドラゴンとくれば、もうファンタジーの世界。 |
|        | C | いろいろな道があるのでパリーエーション量かな背景を楽しんでね。   | 2人の小人は船前につかまってどこに行くのでしよう？   |

## ゲームスタートまでの流れ

下の図は、ゲームを始めるまでの簡単な流れを書いたフローチャートです。すぐにゲームを始めたいときに参考にしてください。



# テトリスってどんなゲーム？

## テトリスの基本

テトリスは上から落ちてくるブロックをうまく操作して、隙間があかないようにブロックをそろえると1ラインが消えるという、シンプルなルールのパズルゲームです。



## ブロックの種類

ブロックの種類は全部で7種類。この7種類のブロックをうまく組み合わせてラインを作っていく。



## ブロックを消してみよう

では、実際に1ライン消してみましょう。ブロックを1ラインそろえるとその列は消えてなくなります。



▲うまく落下ブロックを回転させて



▲斜めなくブロックを置き、ラインを揃える。



▲すると、ブロックが消えると、そして、上にあつたブロックは下に降るんだ。



▲慣れたら4ライン消して練習してみよう。

# ゲームモードA

## モードAをプレイする前に

メニュー画面でモードAを選択したら、レベルを選択します。レベルは0～19までを選択することができます。レベルとはブロックの落下スピードのことです。レベルが高くなるほどスピードは速くなっていきます。自分にあつたレベルを選びましょう。



## モードAってどんなゲーム？

モードAは「テトリス」の基本である半永久的に遊べるテトリスです。落ちてくるブロックをうまく操作して無碍なくフィールドを埋めていくというシンプルなルールになっています。また、テッドラインの上までブロックが積み上がるとゲームオーバーです。シンプルゆえにハイスコアが狙いやすいモードでもあるので、がんばって高得点を目指しましょう。



▲レベルの値は右側にはライオンが、しを倒していきなう。

★ゲームオーバーはP27、得点表はP21に詳しい説明が載っています。



## モードAのルール

- 10ラインを消すとレベルが1つ上がります。
- レベル1以上でスタートした場合、そのレベルに対応したライン数を消していがないと次のレベルには進めないようになっています。
- 例) ・レベル6で始めた場合、70ライン消さないでレベル7には進めない。  
 ・レベル12で始めた場合には130ライン消すと、レベル13に進めます。
- レベルは99まで上がりますが、スピードはレベル19以降変化しません。

## 画面説明

スコア

ハイスコア

現在のレベル



テッドライン

ネクストブロック

消したライン数

★各用語の説明はモードBと共通です。P16をご覧ください。

# ゲームモードB

## モードBをプレイする前に

メニュー画面でモードBを選択したら、レベル・ラウンドを選択します。レベルは0～9まで、ラウンド（最初に積み上がっているブロックの高さ）が0～5まで選択することができます。（ラウンド0はブロックが何もない状態です。）



## モードBのルール

モードBは、基本的にはモードAのルールと同じですが、25ラインを消すと1レベルクリアとなって次のレベルに進むことができるレベル制になっています。つまり、1レベルクリアすることにスピードがどんどん上がっていくというわけです。レベルの9をクリアするとラウンドが1つ上がり、レベルが0に戻ります。



▲最初からブロックが積んである！  
これは置しもうだね。

★ゲームオーバーはP27、得点表はP21に詳しい説明が載っています。

画面説明

スコア

ハイスコア

現在のラウンド

現在のレベル



テットライン

ネクストブロック

残りライン数

- スコア…現在の総合得点です。→得点に関してはP 21をご覧ください。
- 現在のレベル…現在プレイしているレベル（ブロックの落下速度の速さ）です。
- 現在のラウンド（モードBのみ）…現在プレイしているラウンドです。
- 残りライン数…次のレベルに上がるまでの残りのライン（列）の数です。  
（モードAとCでは消したライン数になります。文字どおり消したラインの数です。）
- テットライン…この線を超えてしまうとゲームオーバーです。  
→ゲームオーバーの詳しい説明はP 27をご覧ください。
- ネクストブロック…次に降ってくるブロックを表示しています。（セレクトボタンを押すことによってON/OFFができます。）
- ハイスコア…今のまでの最高得点です。（電源を切ると自動的に消去されます。）

# ゲームモードC (ループテトリス)

## モードCをプレイする前に

メニュー画面でモードCを選択したら、レベルを選択します。レベルはAモードと同じく0-19まで選択することができます。



## モードCのルール

モードCは、「V・テトリス」オリジナルの新モードです。基本的にはモードAのルールと同じです。(ルールに関してはP14をご覧ください)そして、このモードは「ループテトリス」という名のとおり、フィールドが右ページの図のようにループ(輪)状になっています。つまり、2Dの概念で考えると表と裏のフィールドがあり、その表面と裏面がつながっている状態なのです。



▲暗闇に見えるけど、これが裏面。

## 図解！これがループテトリスだ

このつながっている表裏のフィールドはL/Rボタンで左右に動かすことができます。左に動かしたい場合はLボタンを、右に動かしたい場合はRボタンを押してください。



## ペナルティーブロックについて

「ペナルティーブロック」…ちょっと難しそうな言葉ですが実は簡単。平たくいえば「おじゃまブロック」のことです。1ラインだけそろえて消した場合に、ペナルティーとして裏側の面にブロック（棒状のブロックです。）が無条件に落ちてくるというものです。さらに、裏面がブロックでいっぱいになってしまった場合には、表面に「ペナルティーブロック」が落ちてしまいます。この「ペナルティーブロック」は操作できないので、文字どおり「おじゃまブロック」になってしまうというわけです。なるべく、2ライン以上消していくようにしましょう。

★ゲームオーバーはP27、得点表はP22～に詳しい説明が載っています。

# ゲームモードC (ループテトリス)

## 画面説明

スコア

ハイスコア

現在のレベル



テットライン

ネグストブロック

消したライン数

★各用語の説明はモードBと共通です。P16をご覧ください。

## 秘技中の秘技！22ライン消し

テトリスは通常最大4ラインまでしか一度に消すことはできませんが、「ループテトリス」では何と一気に22ラインも同時に消すことができます。

次のページでは4ライン以上の消し方のヒントが書いてあります。ちょっと難しいですがトライしてみましょう。



## 4ライン以上の消し方

ループテトリスではループするフィールドをうまく使って4ライン以上消すことができます。この原理を利用して実際に4ライン以上消してみましょう。



▲これを置いてしまうと  
そろってしまおう！  
みんな一緒に



▲わざとフィールドをず  
らしてみよう。  
この隙きは左にずらす。



▲このように置く。  
このブロックが固定さ  
れたら

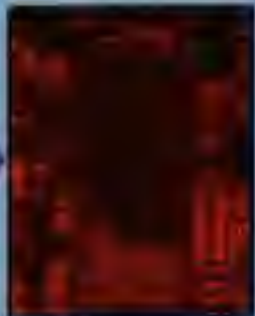

▲フィールドを再び、右  
にずらす。すると、そ  
ろっていきけど「消え  
ないライン」の完成！

この「消えないライン」は同じフィールド内で別にラインをそろえて消した時に一緒に消えます。以上を応用すると夢の22ライン消しも可能になるわけです。

# 得点表 (ゲームモードA・B)

| レベル \ ライン | 1    | 2    | 3     | 4      |
|-----------|------|------|-------|--------|
| 0         | 100  | 300  | 1000  | 5000   |
| 1         | 200  | 600  | 2000  | 10000  |
| 2         | 300  | 900  | 3000  | 15000  |
| 3         | 400  | 1200 | 4000  | 20000  |
| 4         | 500  | 1500 | 5000  | 25000  |
| 5         | 600  | 1800 | 6000  | 30000  |
| 6         | 700  | 2100 | 7000  | 35000  |
| 7         | 800  | 2400 | 8000  | 40000  |
| 8         | 900  | 2700 | 9000  | 45000  |
| 9         | 1000 | 3000 | 10000 | 50000  |
| 10        | 1100 | 3300 | 11000 | 55000  |
| 11        | 1200 | 3600 | 12000 | 60000  |
| 12        | 1300 | 3900 | 13000 | 65000  |
| 13        | 1400 | 4200 | 14000 | 70000  |
| 14        | 1500 | 4500 | 15000 | 75000  |
| 15        | 1600 | 4800 | 16000 | 80000  |
| 16        | 1700 | 5100 | 17000 | 85000  |
| 17        | 1800 | 5400 | 18000 | 90000  |
| 18        | 1900 | 5700 | 19000 | 95000  |
| 19-       | 2000 | 6000 | 20000 | 100000 |



## 得点表 (ゲームモードC)

| ライン<br>レベル | 1    | 2    | 3     | 4     |
|------------|------|------|-------|-------|
| 0          | 100  | 300  | 1000  | 4000  |
| 1          | 200  | 600  | 2000  | 8000  |
| 2          | 300  | 900  | 3000  | 12000 |
| 3          | 400  | 1200 | 4000  | 16000 |
| 4          | 500  | 1500 | 5000  | 20000 |
| 5          | 600  | 1800 | 6000  | 24000 |
| 6          | 700  | 2100 | 7000  | 28000 |
| 7          | 800  | 2400 | 8000  | 32000 |
| 8          | 900  | 2700 | 9000  | 36000 |
| 9          | 1000 | 3000 | 10000 | 40000 |
| 10         | 1100 | 3300 | 11000 | 44000 |
| 11         | 1200 | 3600 | 12000 | 48000 |
| 12         | 1300 | 3900 | 13000 | 52000 |
| 13         | 1400 | 4200 | 14000 | 56000 |
| 14         | 1500 | 4500 | 15000 | 60000 |
| 15         | 1600 | 4800 | 16000 | 64000 |
| 16         | 1700 | 5100 | 17000 | 68000 |
| 17         | 1800 | 5400 | 18000 | 72000 |
| 18         | 1900 | 5700 | 19000 | 76000 |
| 19-        | 2000 | 6000 | 20000 | 80000 |

## 得点表 (ゲームモードC)

| レベル \ ライン | 5      | 6      | 7      | 8      |
|-----------|--------|--------|--------|--------|
| 0         | 5000   | 6000   | 7000   | 8000   |
| 1         | 10000  | 12000  | 14000  | 16000  |
| 2         | 15000  | 18000  | 21000  | 24000  |
| 3         | 20000  | 24000  | 28000  | 32000  |
| 4         | 25000  | 30000  | 35000  | 40000  |
| 5         | 30000  | 36000  | 42000  | 48000  |
| 6         | 35000  | 42000  | 49000  | 56000  |
| 7         | 40000  | 48000  | 56000  | 64000  |
| 8         | 45000  | 54000  | 63000  | 72000  |
| 9         | 50000  | 60000  | 70000  | 80000  |
| 10        | 55000  | 66000  | 77000  | 88000  |
| 11        | 60000  | 72000  | 84000  | 96000  |
| 12        | 65000  | 78000  | 91000  | 104000 |
| 13        | 70000  | 84000  | 98000  | 112000 |
| 14        | 75000  | 90000  | 105000 | 120000 |
| 15        | 80000  | 96000  | 112000 | 128000 |
| 16        | 85000  | 102000 | 119000 | 136000 |
| 17        | 90000  | 108000 | 126000 | 144000 |
| 18        | 95000  | 114000 | 133000 | 152000 |
| 19-       | 100000 | 120000 | 140000 | 160000 |

| 9      | 10     | 11     | 12     | 13     |
|--------|--------|--------|--------|--------|
| 9000   | 10000  | 12000  | 14000  | 16000  |
| 18000  | 20000  | 24000  | 28000  | 32000  |
| 27000  | 30000  | 36000  | 42000  | 48000  |
| 36000  | 40000  | 48000  | 56000  | 64000  |
| 45000  | 50000  | 60000  | 70000  | 80000  |
| 54000  | 60000  | 72000  | 84000  | 96000  |
| 63000  | 70000  | 84000  | 98000  | 112000 |
| 72000  | 80000  | 96000  | 112000 | 128000 |
| 81000  | 90000  | 108000 | 126000 | 144000 |
| 90000  | 100000 | 120000 | 140000 | 160000 |
| 99000  | 110000 | 132000 | 154000 | 176000 |
| 108000 | 120000 | 144000 | 168000 | 192000 |
| 117000 | 130000 | 156000 | 182000 | 208000 |
| 126000 | 140000 | 168000 | 196000 | 224000 |
| 135000 | 150000 | 180000 | 210000 | 240000 |
| 144000 | 160000 | 192000 | 224000 | 256000 |
| 153000 | 170000 | 204000 | 238000 | 272000 |
| 162000 | 180000 | 216000 | 252000 | 288000 |
| 171000 | 190000 | 228000 | 266000 | 304000 |
| 180000 | 200000 | 240000 | 280000 | 320000 |

## 得点表 (ゲームモードC)

| レベル \ ライン | 14     | 15     | 16     | 17     |
|-----------|--------|--------|--------|--------|
| 0         | 18000  | 20000  | 22500  | 25000  |
| 1         | 36000  | 40000  | 45000  | 50000  |
| 2         | 54000  | 60000  | 67500  | 75000  |
| 3         | 72000  | 80000  | 90000  | 100000 |
| 4         | 90000  | 100000 | 112500 | 125000 |
| 5         | 108000 | 120000 | 135000 | 150000 |
| 6         | 126000 | 140000 | 157500 | 175000 |
| 7         | 144000 | 160000 | 180000 | 200000 |
| 8         | 162000 | 180000 | 202500 | 225000 |
| 9         | 180000 | 200000 | 225000 | 250000 |
| 10        | 198000 | 220000 | 247500 | 275000 |
| 11        | 216000 | 240000 | 270000 | 300000 |
| 12        | 234000 | 260000 | 292500 | 325000 |
| 13        | 252000 | 280000 | 315000 | 350000 |
| 14        | 270000 | 300000 | 337500 | 375000 |
| 15        | 288000 | 320000 | 360000 | 400000 |
| 16        | 306000 | 340000 | 382500 | 425000 |
| 17        | 324000 | 360000 | 405000 | 450000 |
| 18        | 342000 | 380000 | 427500 | 475000 |
| 19-       | 360000 | 400000 | 450000 | 500000 |

| 18     | 19     | 20      | 21      | 22      |
|--------|--------|---------|---------|---------|
| 27500  | 30000  | 50000   | 70000   | 100000  |
| 55000  | 60000  | 100000  | 140000  | 200000  |
| 82500  | 90000  | 150000  | 210000  | 300000  |
| 110000 | 120000 | 200000  | 280000  | 400000  |
| 137500 | 150000 | 250000  | 350000  | 500000  |
| 165000 | 180000 | 300000  | 420000  | 600000  |
| 192500 | 210000 | 350000  | 490000  | 700000  |
| 220000 | 240000 | 400000  | 560000  | 800000  |
| 247500 | 270000 | 450000  | 630000  | 900000  |
| 275000 | 300000 | 500000  | 700000  | 1000000 |
| 302500 | 330000 | 550000  | 770000  | 1100000 |
| 330000 | 360000 | 600000  | 840000  | 1200000 |
| 357500 | 390000 | 650000  | 910000  | 1300000 |
| 385000 | 420000 | 700000  | 980000  | 1400000 |
| 412500 | 450000 | 750000  | 1050000 | 1500000 |
| 440000 | 480000 | 800000  | 1120000 | 1600000 |
| 467500 | 510000 | 850000  | 1190000 | 1700000 |
| 495000 | 540000 | 900000  | 1260000 | 1800000 |
| 522500 | 570000 | 950000  | 1330000 | 1900000 |
| 550000 | 600000 | 1000000 | 1400000 | 2000000 |

# ゲームオーバー

## ゲームオーバーになった場合

どのモードもデッドラインをオーバーしてしまうとゲームオーバーになってしまいます。ゲームオーバーになるとコンティニューするかどうかを聞いてくるので続ける場合はAボタンを、続けずにゲームを終了する場合はBボタンを押してください。

★コンティニューした場合は今までプレイしていたときのスコアはりに戻ります。



▲これは精神とはまさにごめんご。

## 名前入力について

Bボタンでゲームを終了させ、スコアがランキングのベスト10に入っていた場合は、名前入力画面になります。十字ボタンの上下左右で文字の選択、Aボタンで入力です。Bボタンを押すと、1つ前の文字に戻ります。「END」にカーソルを合わせてAボタンを押すと名前入力が終了し、ランキング画面の表示後、Aボタンを押すとタイトル画面に戻ります。



▲自分の好きな名前を入力しよう。  
★おぼろしい記憶のゲームオーバーは、  
心細くともう一度プレイしてみよう。

## でんわ 電話をかける前に まえ

「故障かな?」と思って電話をかける前に取扱説明書をもう1度読み直してください。そして、以下の項目を必ず確認してください。

●画面が映らない。(または、いきなり消えてしまう)

→電池は入っていますか?電池切れではありませんか?

各部分は正しく接続されていますか?

●電源を入れると少しの間画面にゆがみが生じる。

→動作が安定するまで画面がゆがむことがあります。故障ではありません。

●1度に消える最大ライン数は?

→ゲームモードA・Bでは4ライン。モードCでは22ラインです。

●レベルはどこまで上がるの?

→ゲームモードA・Cでは99まで上がりますが最高の落下スピードはレベル19までとなります。モードBでは選べる範囲以上には上がりません。

★まことに勝手ながら、ゲームの攻略法や裏技に関する質問などには一切お答えできませんのでご了承ください。

## 使用上の注意

- ご使用後はACアダプタをコンセントから必ず抜いておいてください。
- 長時間ゲームをするときは、健康のため、こまめに10分～15分の小休止をしてください。
- 精密機械ですので、極端な温度条件下での使用や、保管および強いショックを避けてください。また、絶対に分解しないでください。
- 端子部に手を触れたり、水に濡らすなど、汚さないようにしてください。故障の原因になります。
- シンナー、ベンジン、アルコール等の揮発油でふかないでください。

## おことわり

商品の企画・生産には万全の注意を払っておりますが、万一誤動作等を起こすような場合がございますが、弊社までご一報ください。

なお、故障についてのお問い合わせに関しては下記の電話番号をご利用ください。また、ゲーム内容についての（攻略法など）お問い合わせには一切お答えできませんのでご了承ください。

〒222 横浜市港北区新横浜3-24-5 新横浜ユニオンビルANNEX 2F

品質管理部 TEL: 045-475-3715

受付時間 祝祭日を除く月曜～金曜 AM 9:00～12:00

PM 13:00～17:00

FOR SALE AND USE IN JAPAN ONLY AND  
COMMERCIAL RENTAL PROHIBITED.

本品は日本国内向けの販売および使用と  
した販路目的の買戻は禁止されています。

VIRTUAL BOY / バーチャルボーイ は任天堂の商標です。

株式会社ビービーエス BULLET-PROOF SOFTWARE INC.

〒222 横浜市港北区新横浜3-24-5 新横浜ユニオンビル TEL: 045-475-3711